

Palazzina - piano terra

1:100

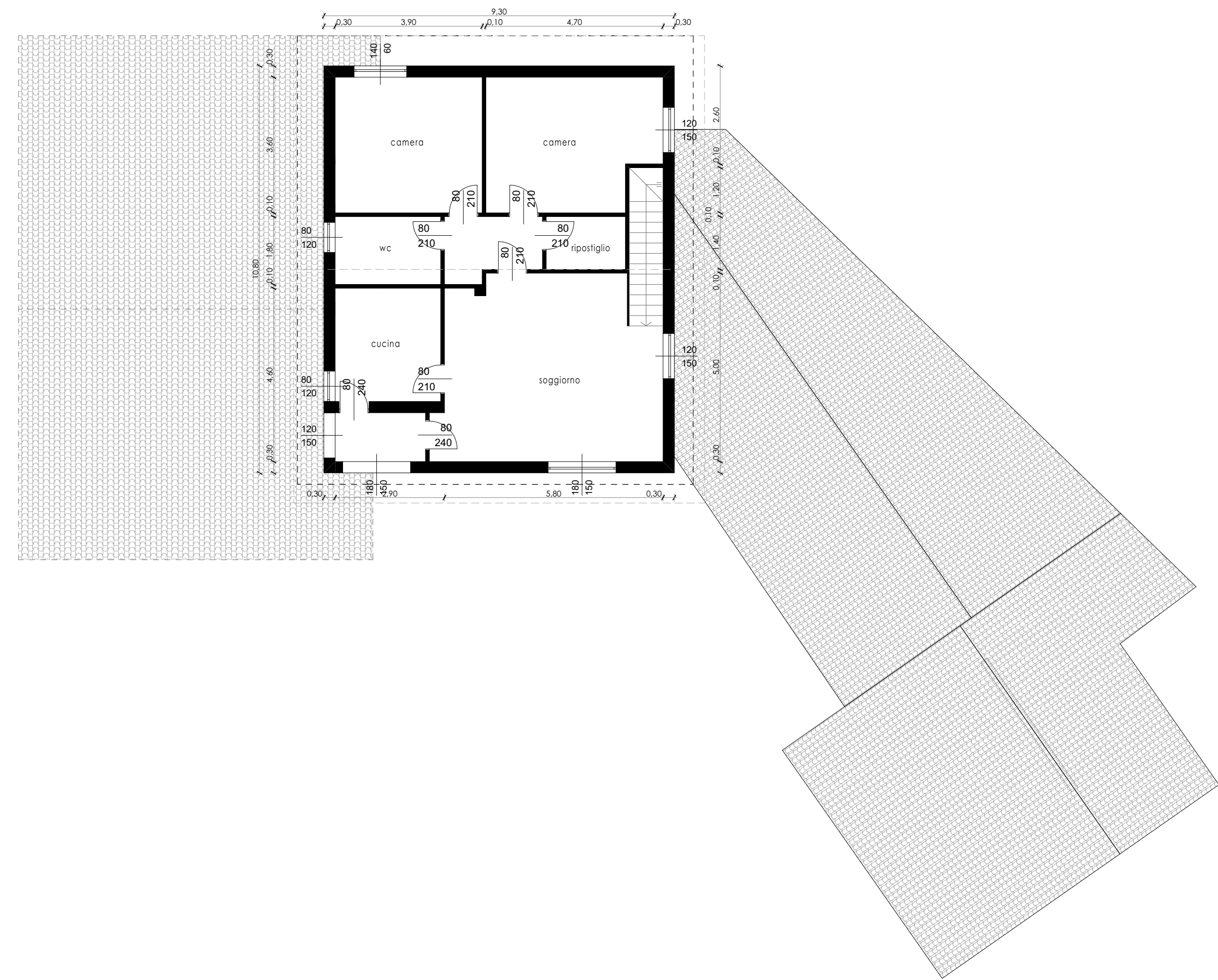

Palazzina - piano primo

1:100

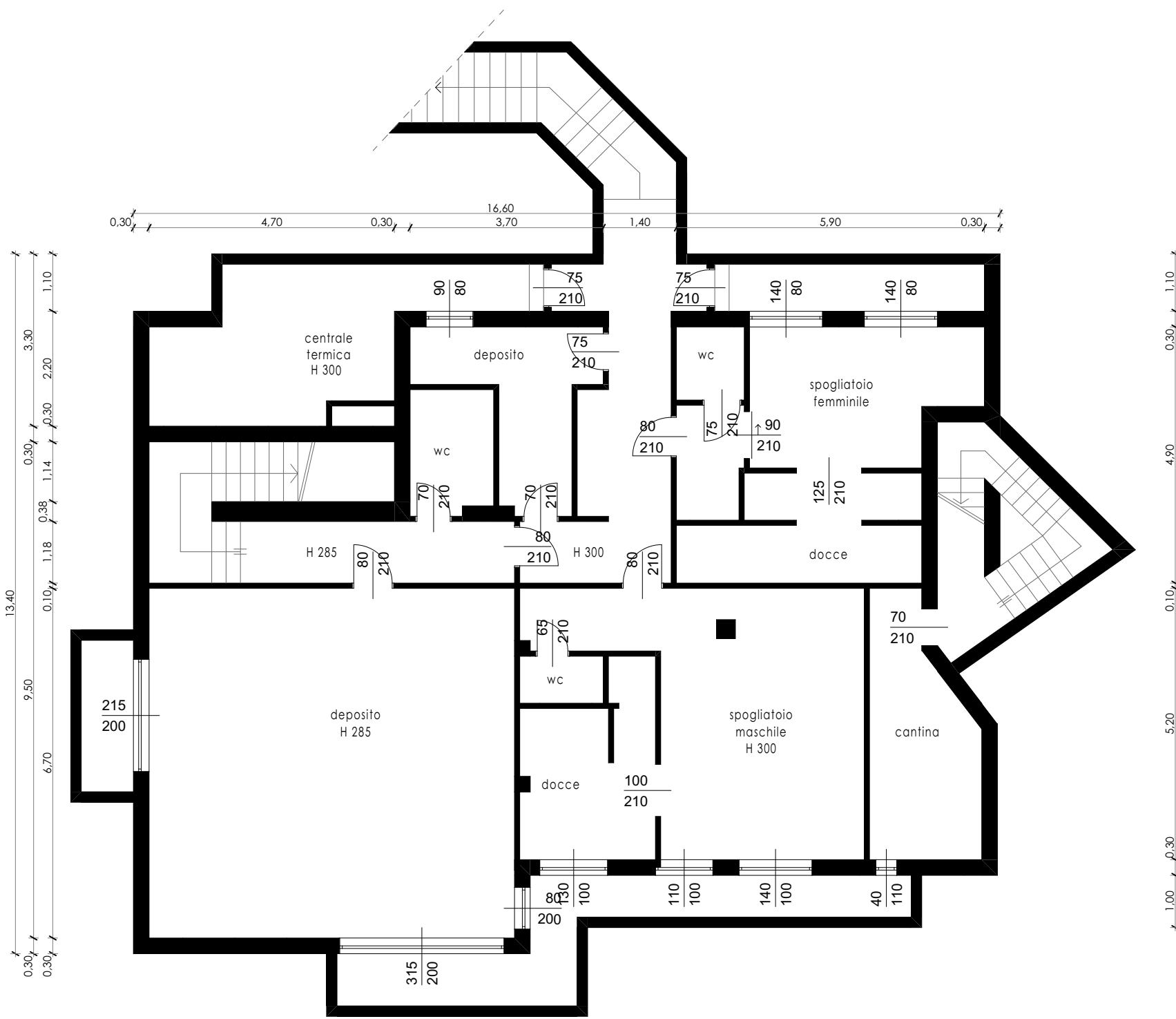

Palazzina - piano interrato

1:100

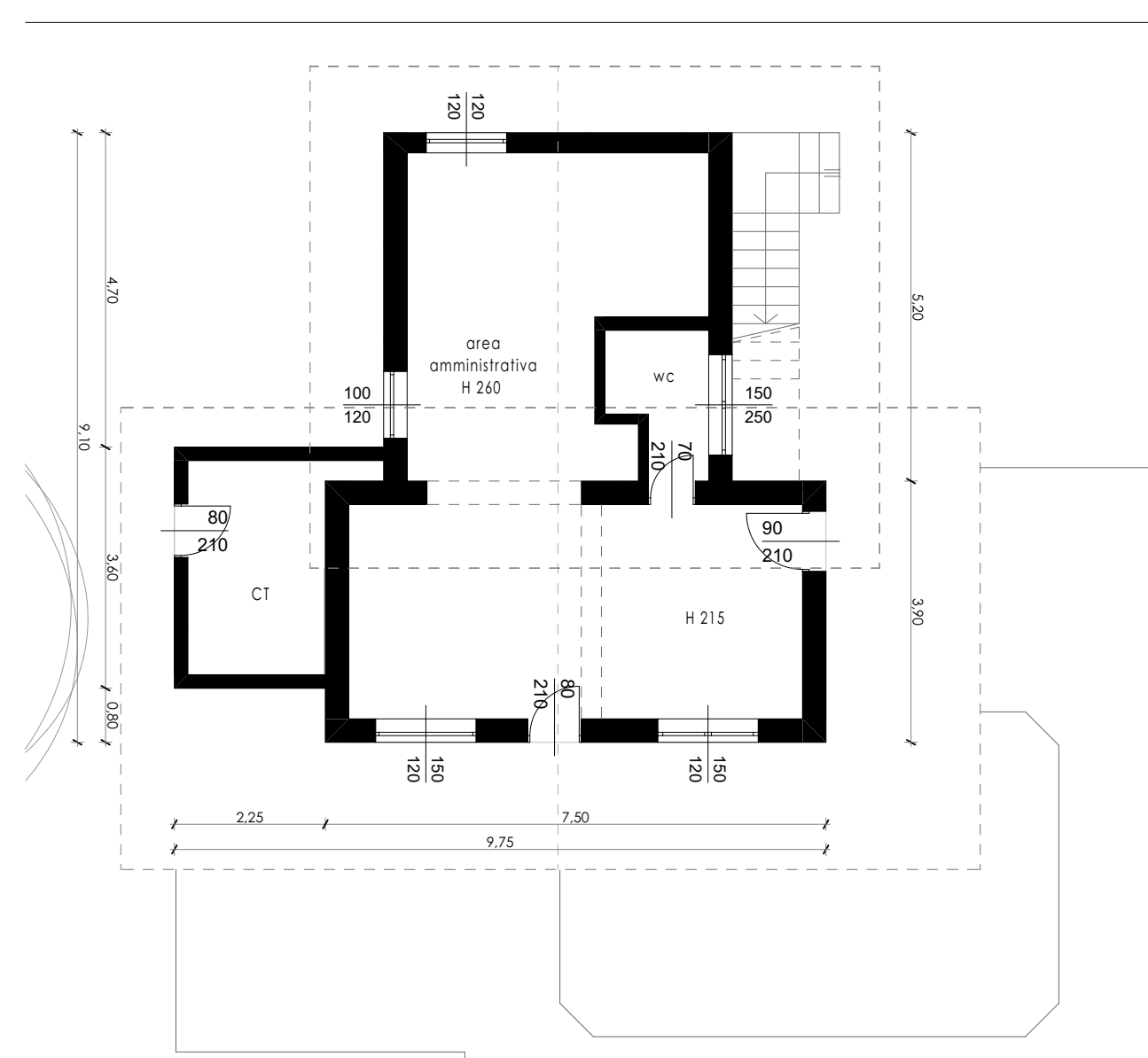

Locale accessorio piano terra

1:100

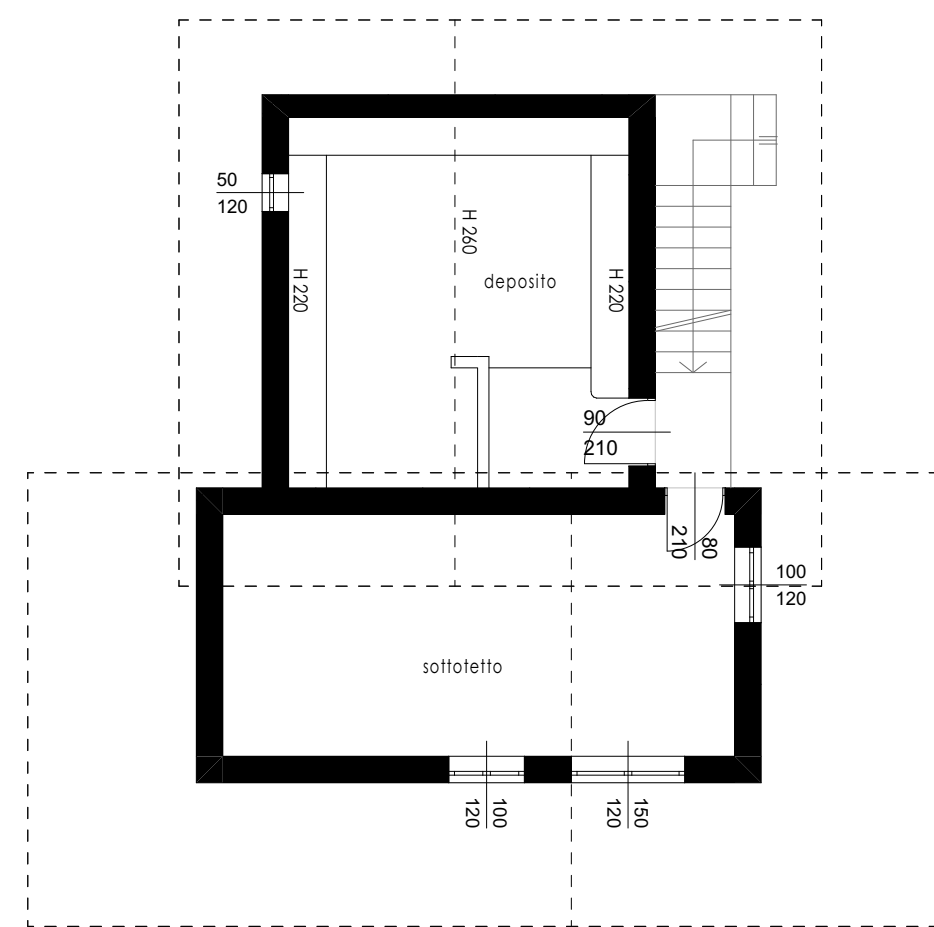

Locale accessorio piano primo

1:100

COMUNE DI MERATE Provincia di LECCO		03 1100 (Maggio 2021)		Studio: Studio Fatibelliò	Committente: Asse Sportiva Break Point via Ferraggio, 10 23883 Sarnò (LC)
Progetto: Studio Fatibelliò Tecnica - Economica art. 28 del D.Lgs. 50/2016 e art. 17 e s.m.l. del D.P.R. n. 207/2010 Centro sportivo comunale "Tennis Rosada" Opere di riqualificazione funzionale Via Giacomo Matteotti, 2 23867 Merate (LC)		Oggetto: ELABORATI GRAFICI art. 36 del D.P.R. n. 207/2010 STATO DI FATTO Planimetria corpo palazzina		Progettista: D+BM Architettili Associati via Mazzini, 46/B.2 24034 Clesio Bergamasco (BG)	



D+BM
 ARCHITETTI
 via Mazzini 46/B - Clesio Bergamasco (BG)
 tel. 035.4381312 fax 035.4381875
 e-mail: d+bmassociati@gmail.com

A.TERMINI DI LEGGE SI RERVA LA PROPRIETA' DI QUESTO DISEGNO CON DIRITTO DI REIPROCURIO O. CONIUGHE ERIBERLO NOTO A TERZO A.DITE CONCORRENTI SENZA AUTORIZZAZIONE