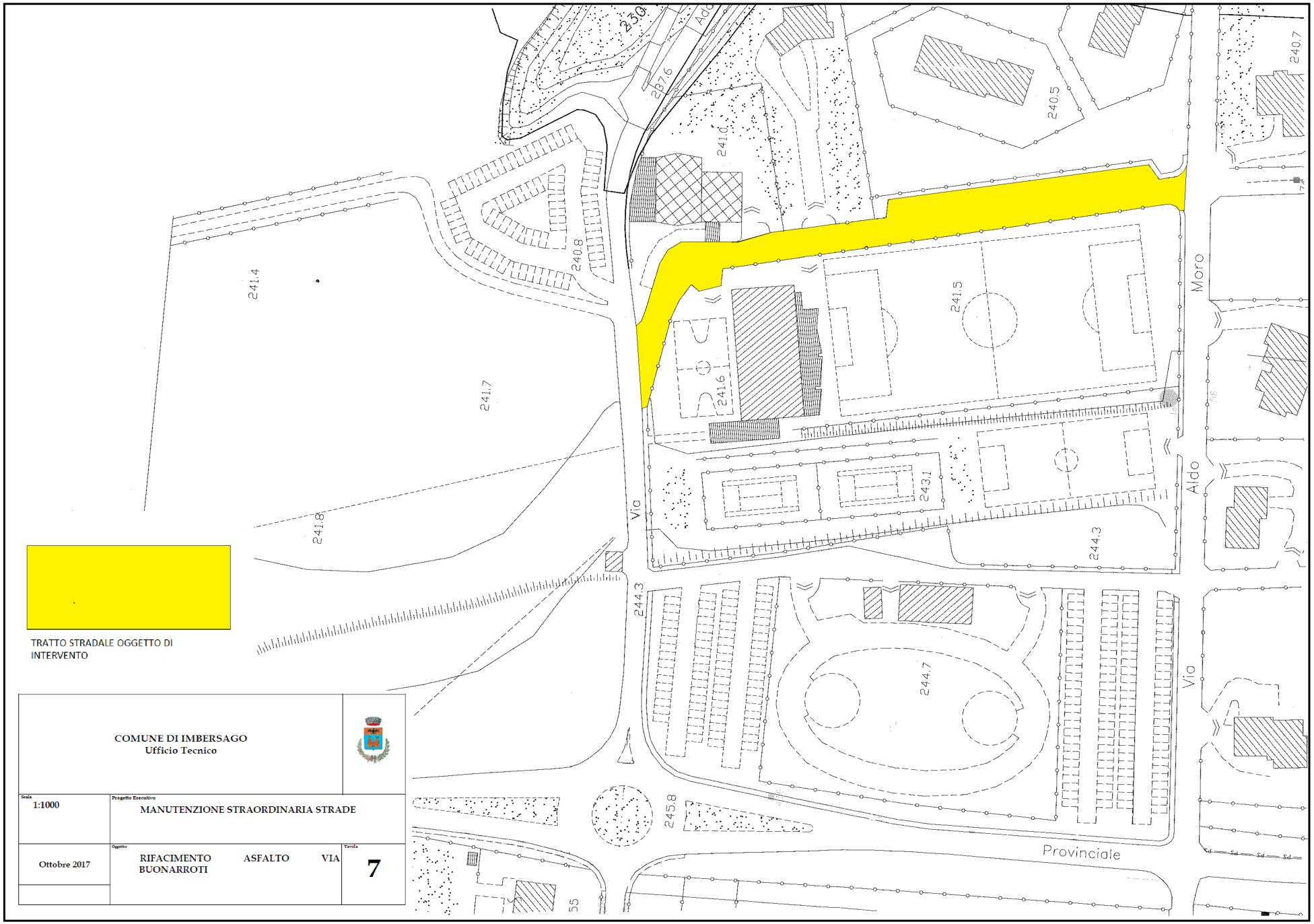

COMUNE DI IMBERSAGO Ufficio Tecnico		
Scala 1:1000	Progetto Esecutivo MANUTENZIONE STRAORDINARIA STRADE	
Ottobre 2017	Oggetto RIFACIMENTO ASFALTO VIA BUONARROTI	Tavola 7