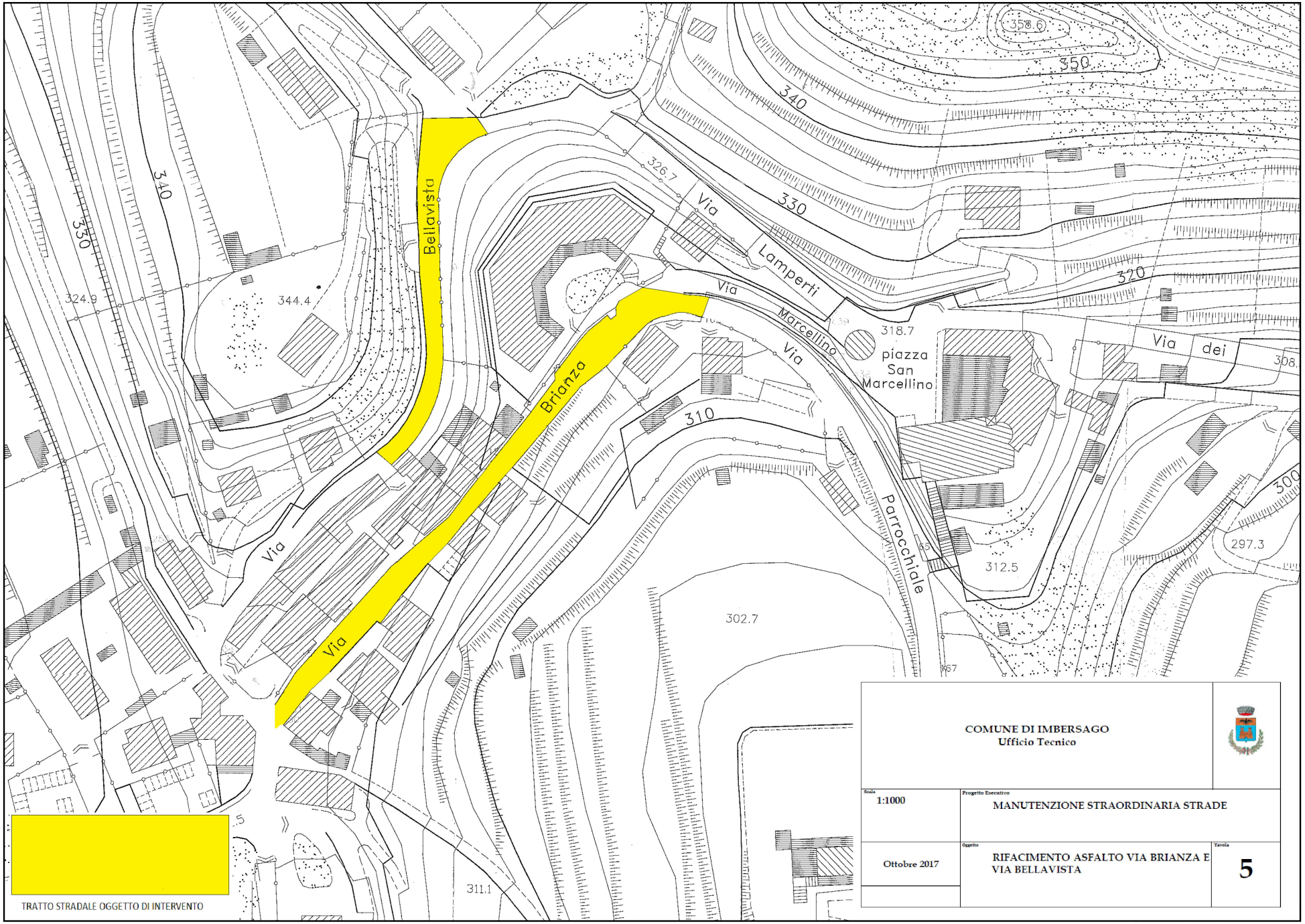

COMUNE DI IMBERSAGO
Ufficio Tecnico

Scala 1:1000	Progetto Esecutivo MANUTENZIONE STRAORDINARIA STRADE	
Ottobre 2017	Oggetto RIFACIMENTO ASFALTO VIA BRIANZA E VIA BELLAVISTA	Tavola 5