

Comune di Olgiate Molgora



**OPERE DI REGIMAZIONE IDRAULICA E DI  
SOLUZIONE DEI NODI IDRAULICI DEL T.  
MOLGORA, IN COMUNE DI OLGIATE MOLGORA**



# OPERE DI REGIMAZIONE IDRAULICA E DI SOLUZIONE DEI NODI IDRAULICI DEL T. MOLGORA, IN COMUNE DI OLGIATE MOLGORA

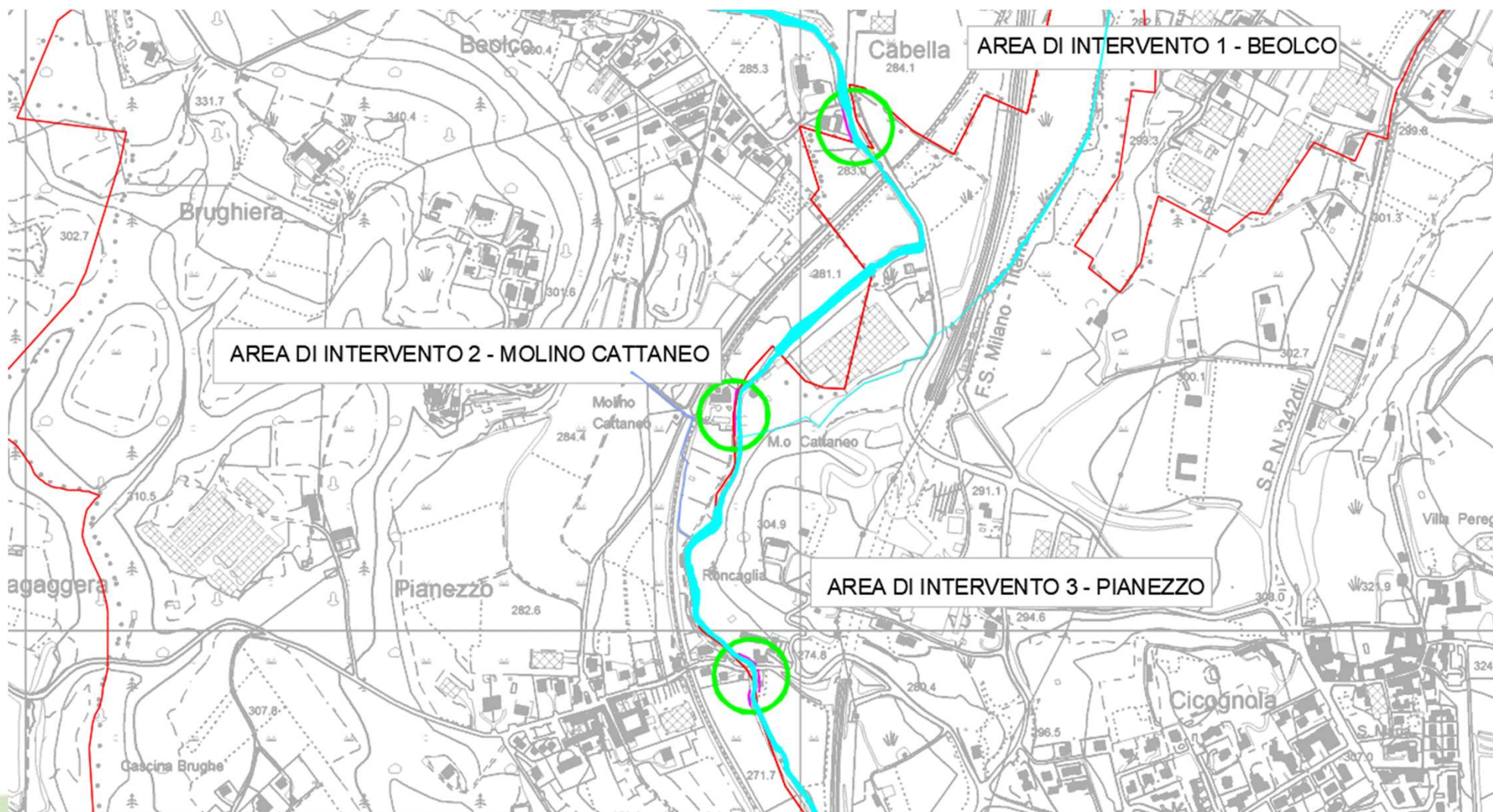

# Planimetria generale di allagamento in stato di fatto

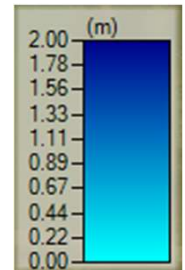
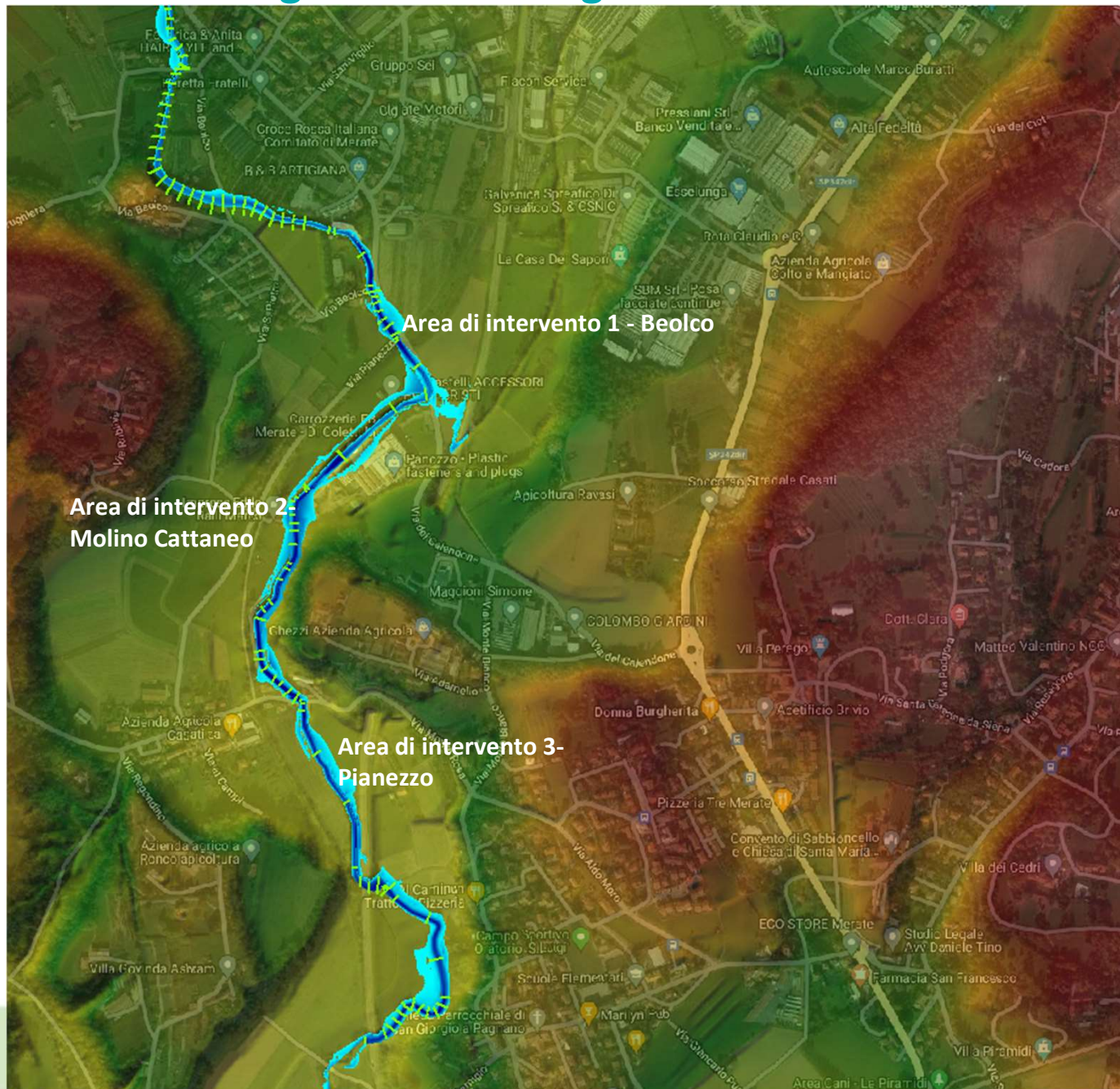

## Area di intervento 1 - BEOLCO



## Area di intervento 1 - BEOLCO



# Area di intervento 1 - BEOLCO

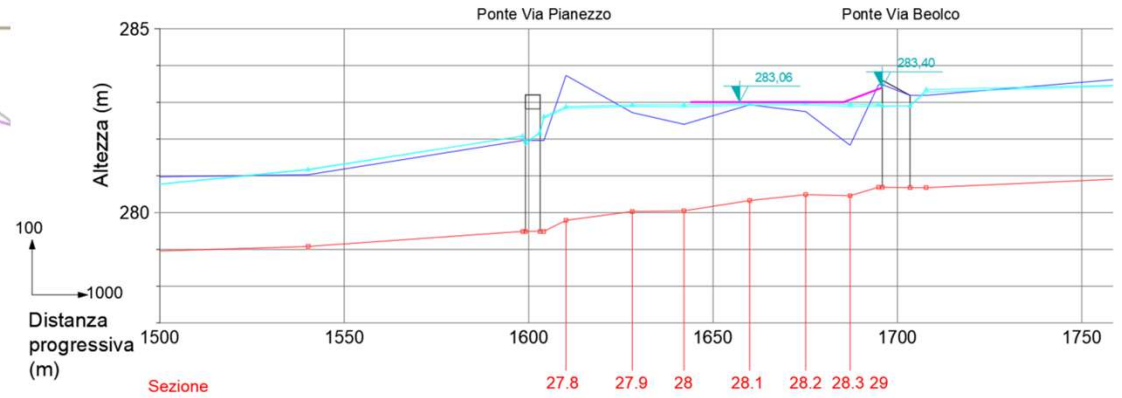
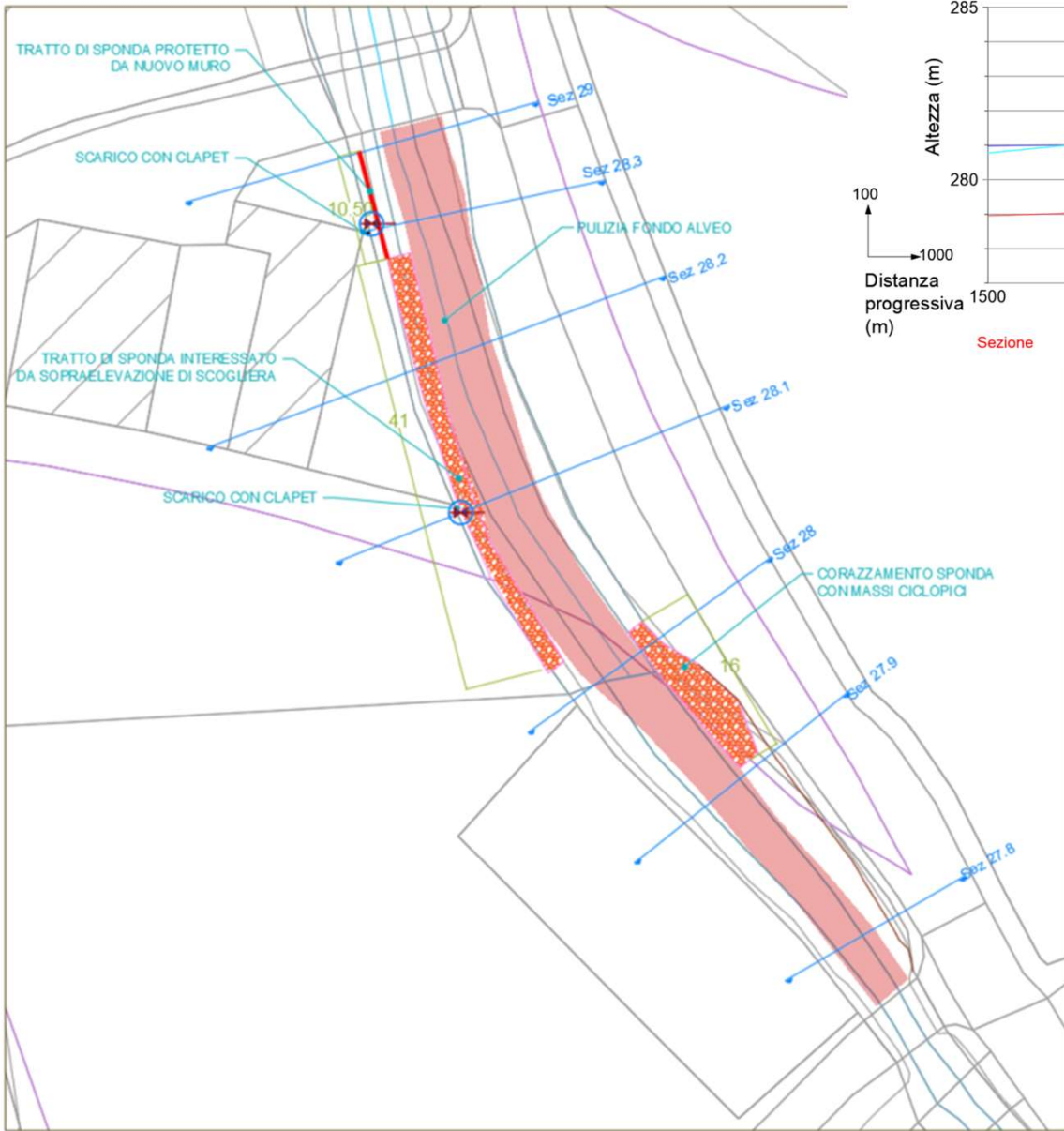

# Area di intervento 1 - BEOLCO

SEZIONE TIPO - Sponda protetta da muro - scala 1:25

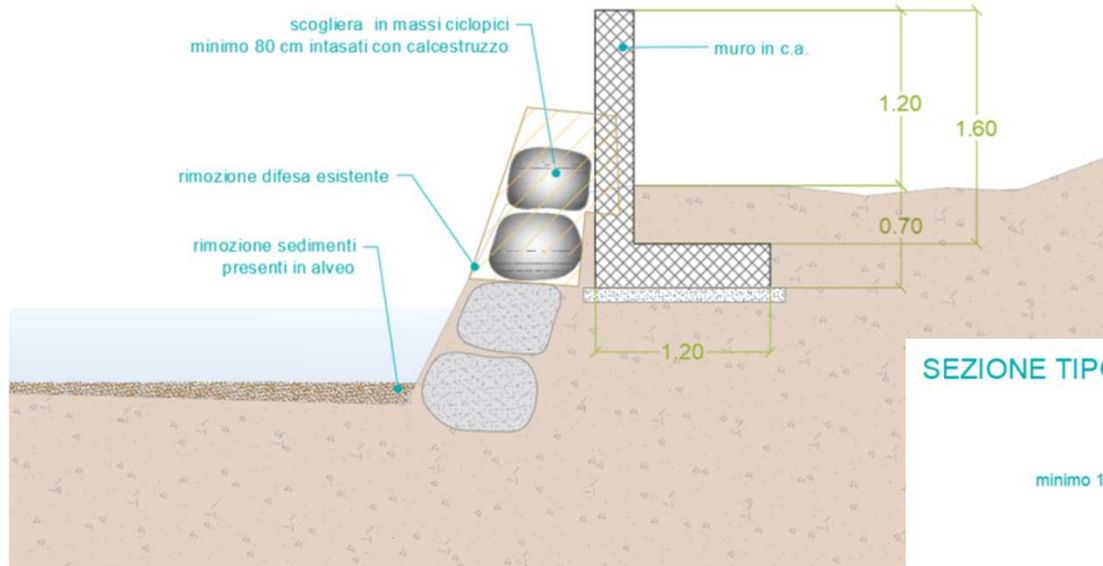

SEZIONE TIPO - Adeguamento scogliera - scala 1:25

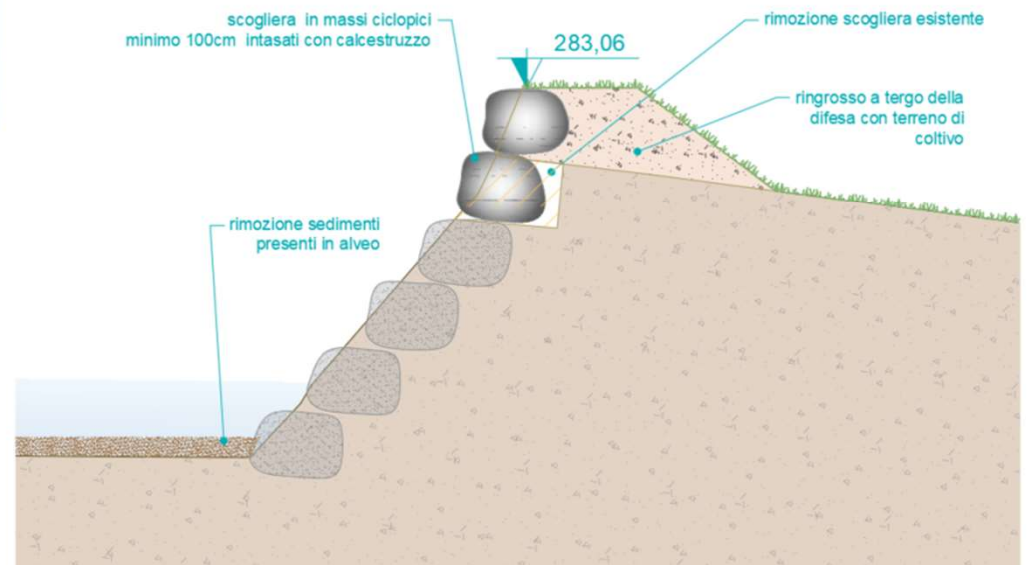

# Area di intervento 1 - BEOLCO

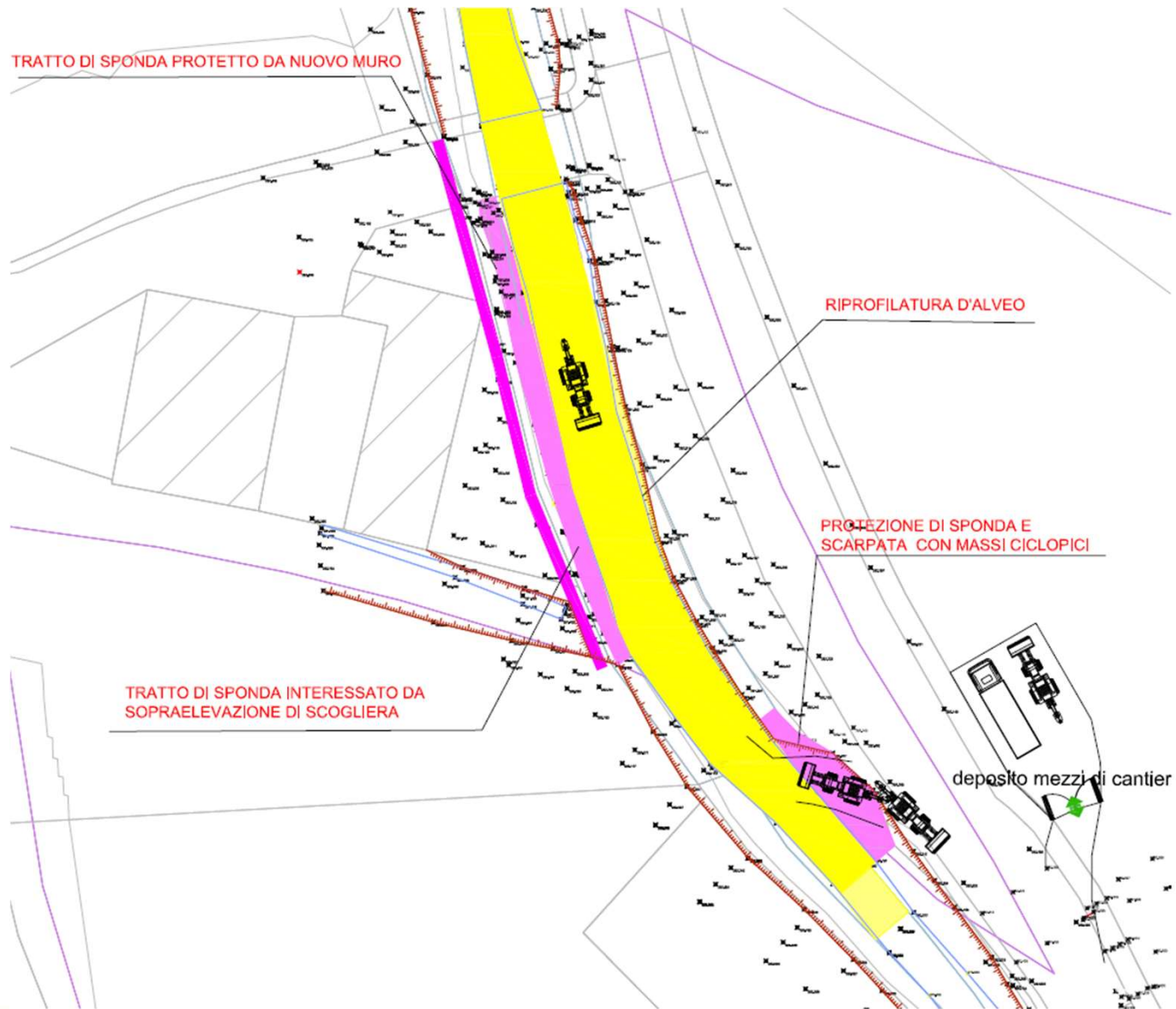



## Area di intervento 2 – MOLINO CATTANEO

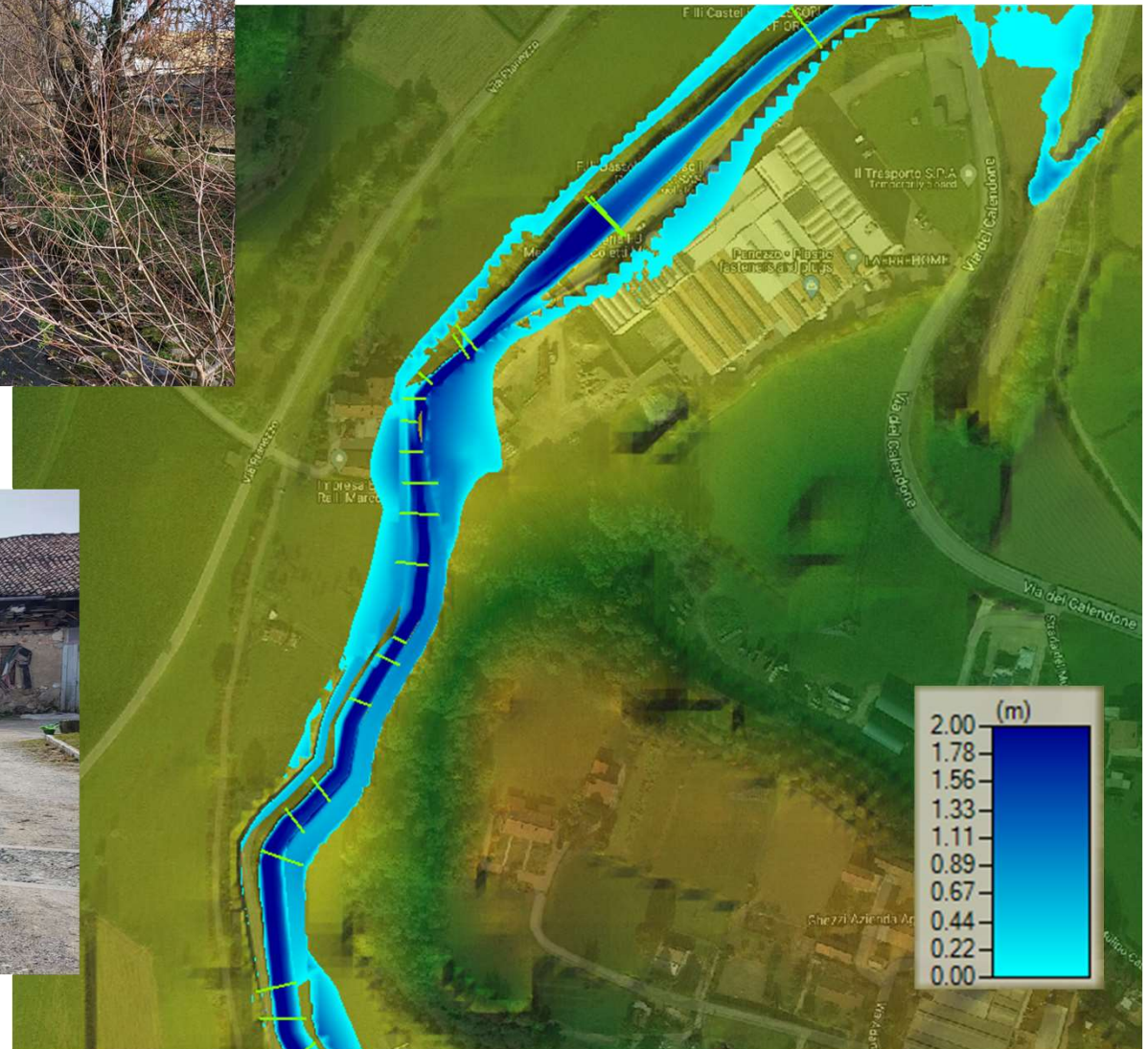



# Area di intervento 2 – MOLINO CATTANEO

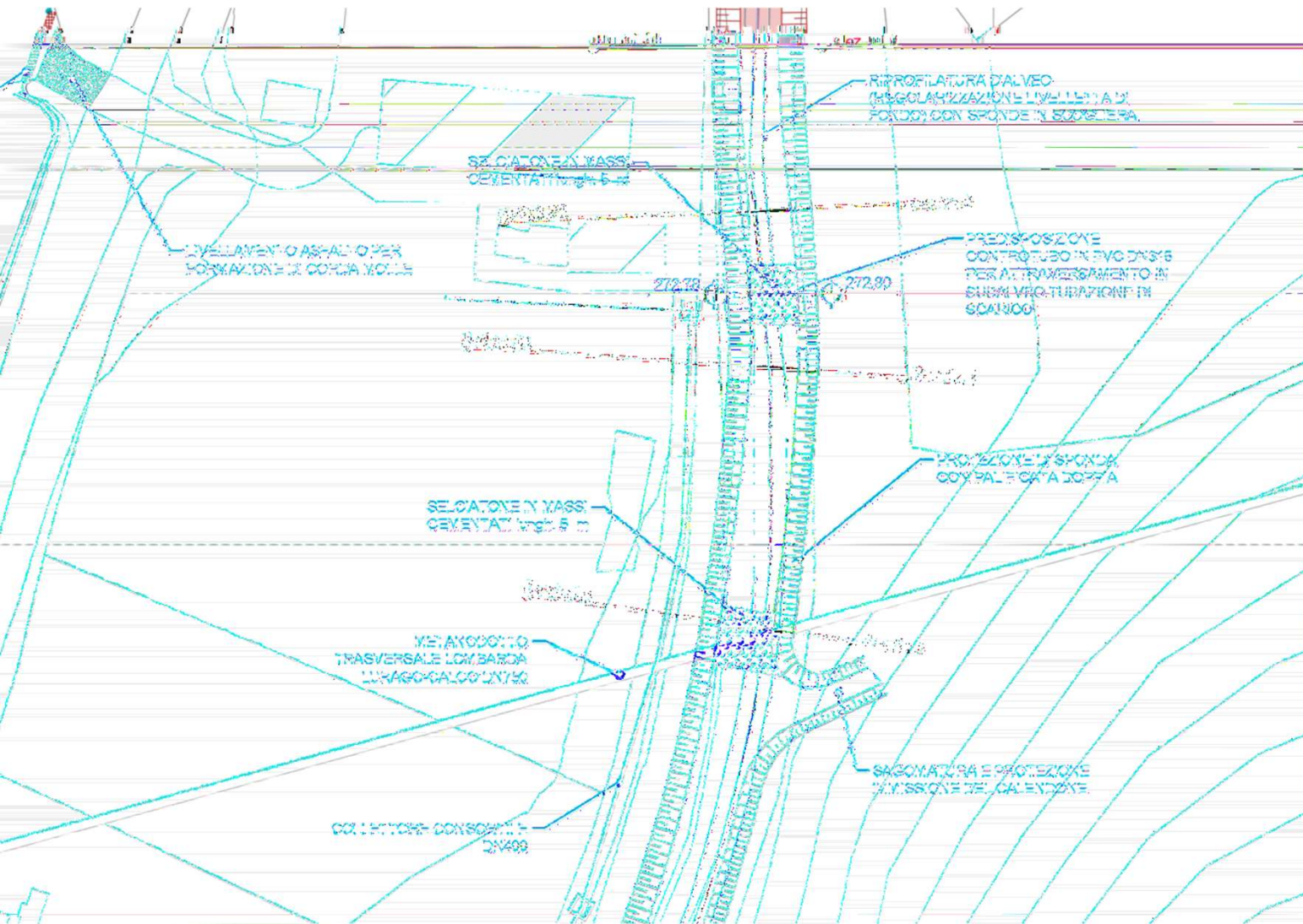

SEZIONE TIPO - Scogliera massi ciclopici - scala 1:20

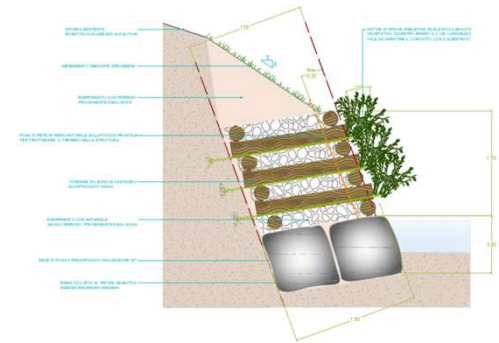
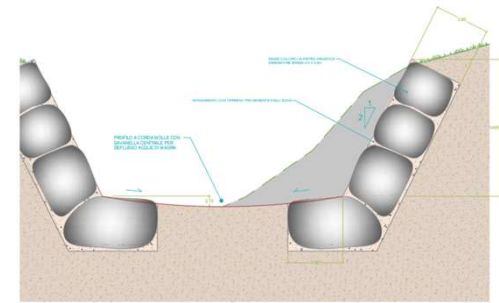

# Area di intervento 2 – MOLINO CATTANEO

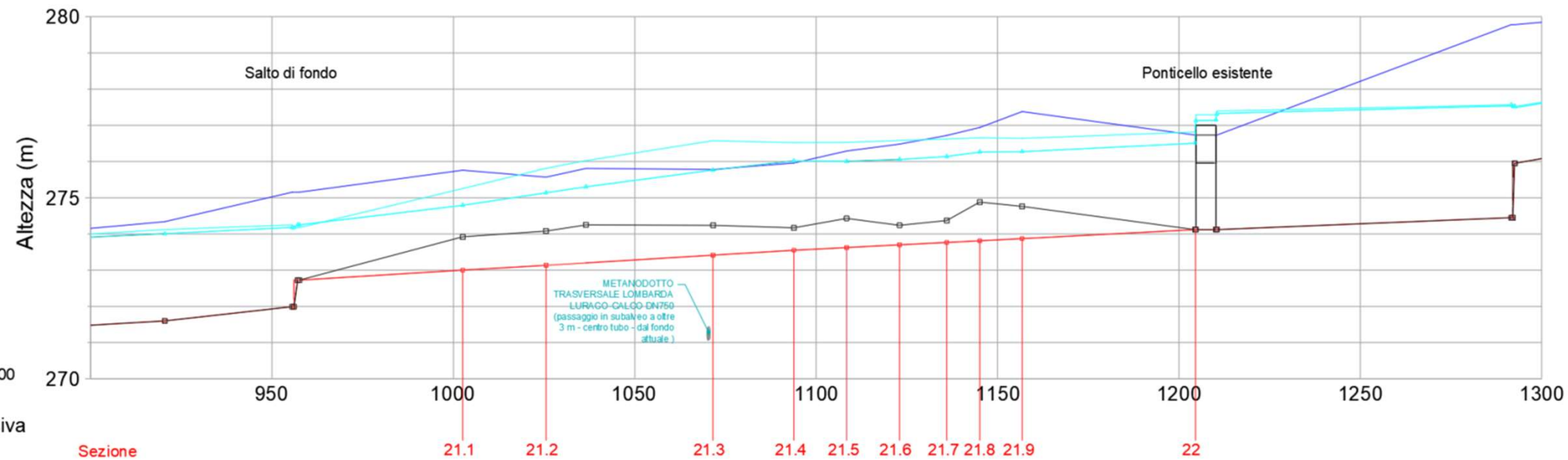

Legenda	
Sponda destra stato di fatto	— (blue line)
Fondo alveo di progetto	— (red line with square)
Fondo alveo stato di fatto	— (black line with square)
Livello pelo libero stato di fatto	— (cyan line with triangle)
Livello pelo libero progetto	— (light blue line with triangle)

## Area di intervento 2 – MOLINO CATTANEO

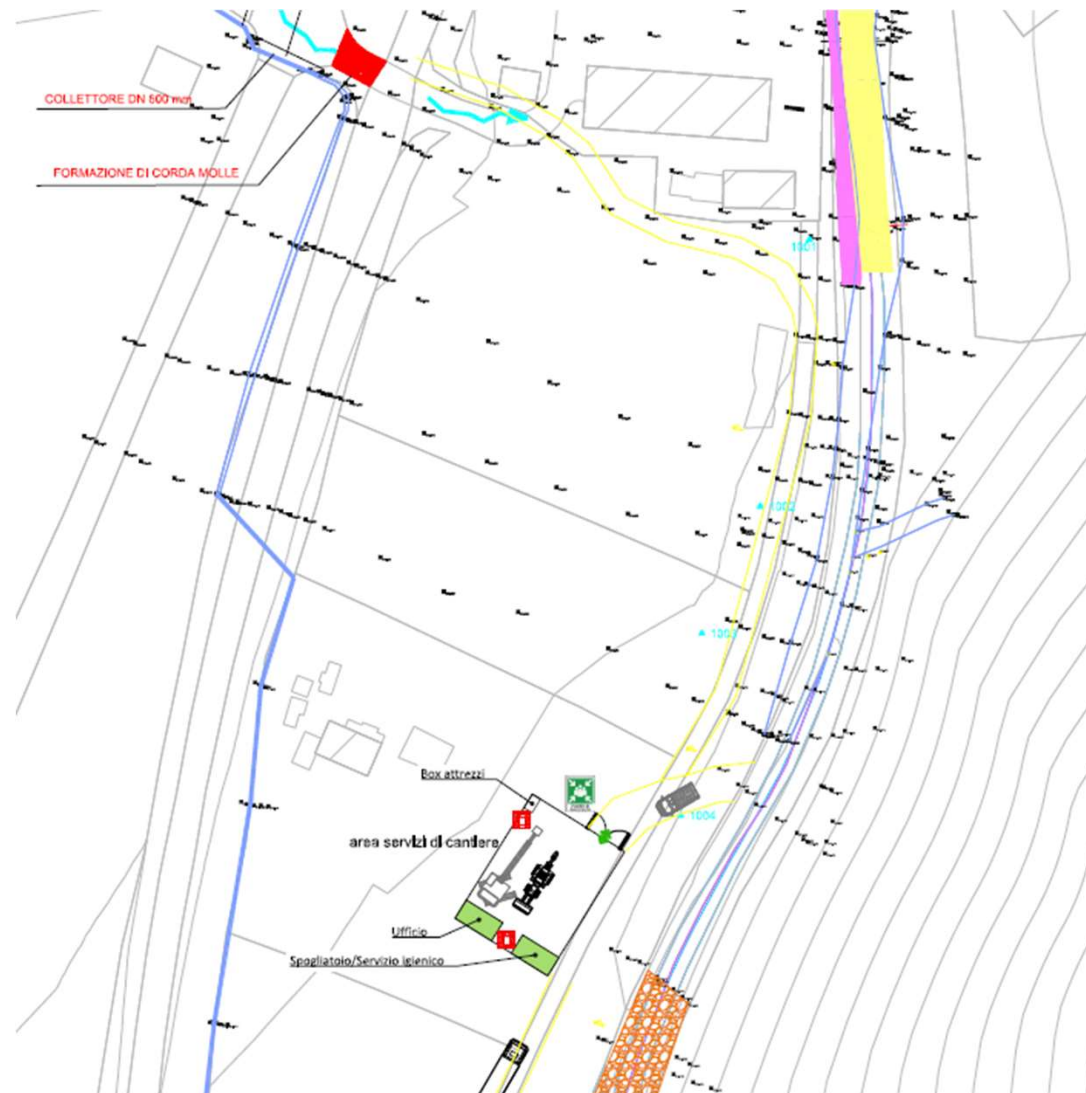

## Area di intervento 3 – PIANEZZO



## Area di intervento 3 – PIANEZZO



# Area di intervento 3 – PIANEZZO

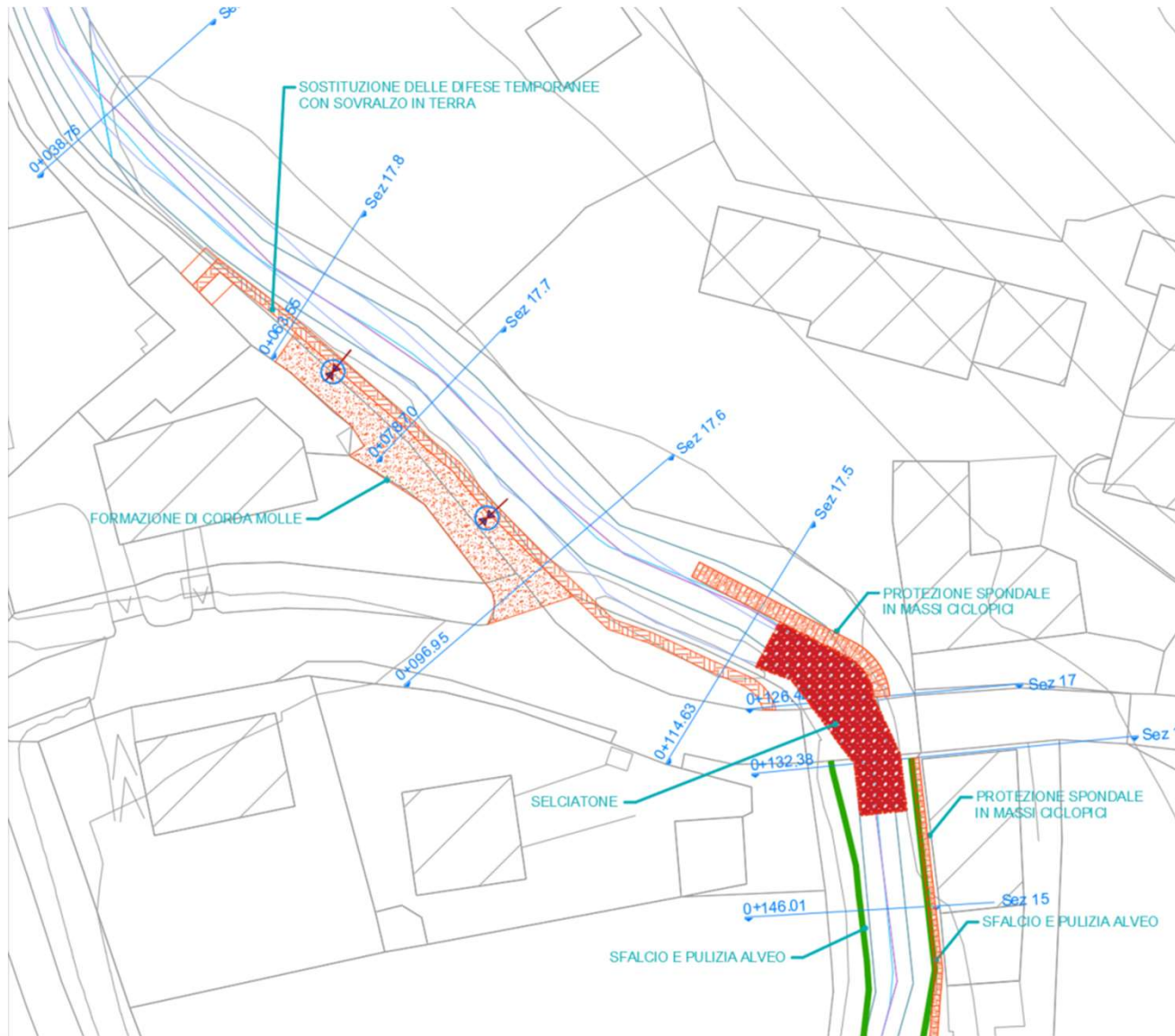



# Area di intervento 3 – PIANEZZO

SEZIONE TIPO - Protezione spondale con massi ciclopici - scala 1:50

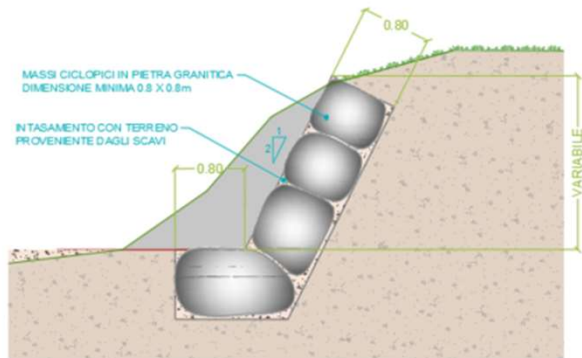

SEZIONE TIPO - Sostituzione difese temporanee con sovrizzo in terra - scala 1:50

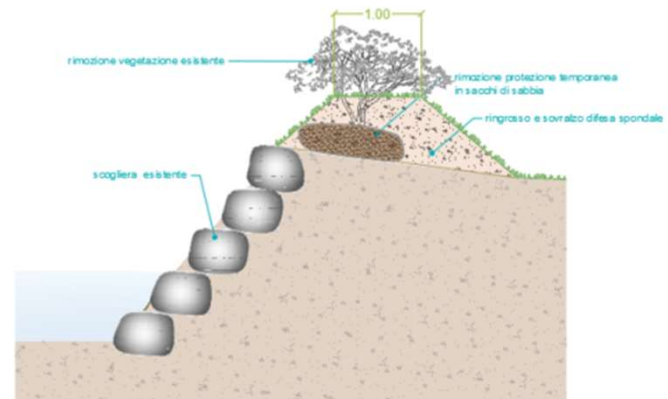

SEZIONE TIPO - selciato in massi cementati - scala 1:25

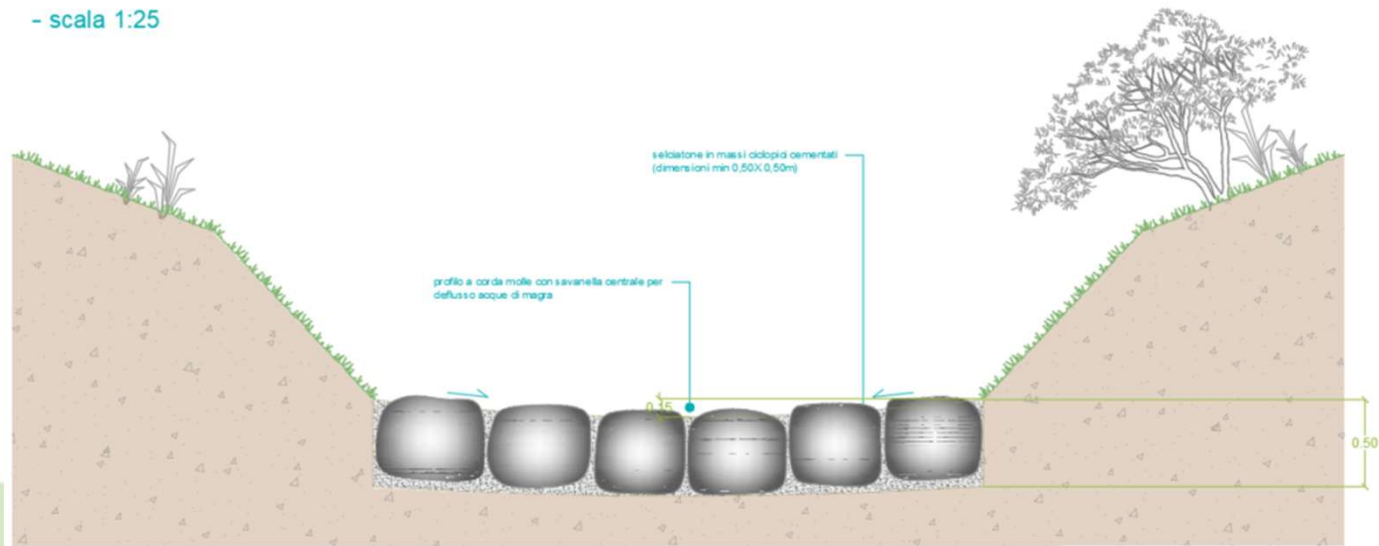

## Area di intervento 3 – PIANEZZO

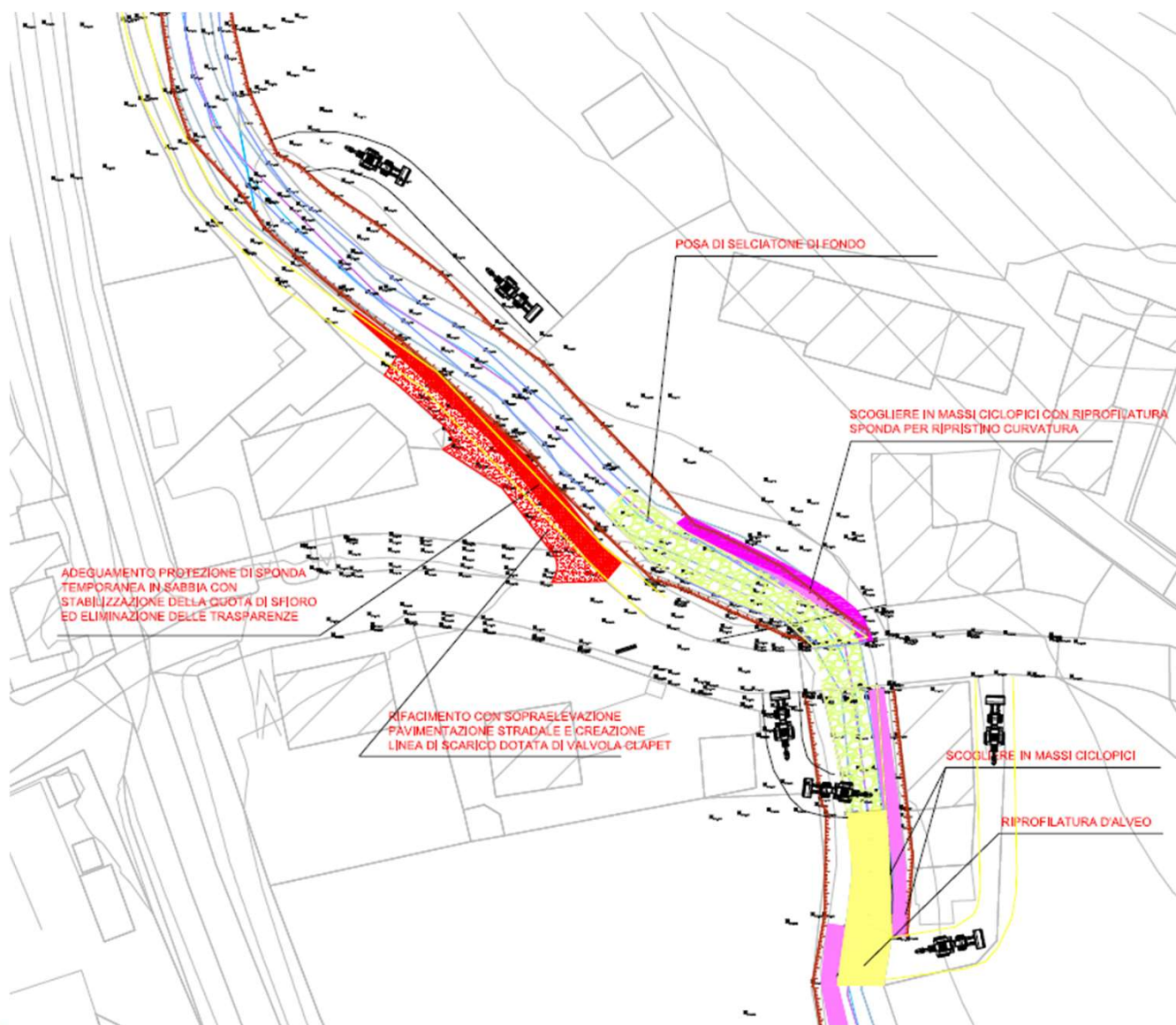

# GRAZIE PER L'ATTENZIONE

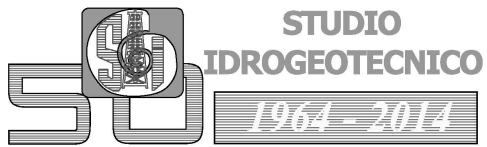

🏠 STUDIO IDROGEOTECNICO Srl  
📍 Sede: Bastioni di Porta Volta 7, 20121, Milano  
✉ Email: [stid@fastwebnet.it](mailto:stid@fastwebnet.it)  
✉ PEC: [stidsrl@pec.it](mailto:stidsrl@pec.it)  
☎ Telefono: 02/659.78.57

WISE Engineering s.r.l.

WISE

🏠 WISE ENGINEERING S.R.L.  
📍 Sede: Via A. De Gasperi 85, 20017, Rho (MI)  
✉ Email: [info@wisebenefit.it](mailto:info@wisebenefit.it)  
✉ PEC WISE ENGINEERING S.r.l.: [wise.engineering@legalmail.it](mailto:wise.engineering@legalmail.it)  
☎ Telefono: +39 02 49412944



WISE

Cinzia Acaia  
Ordine degli Ingegneri della  
Provincia di Milano n. A26470