

PLANIMETRIA DI PROGETTO

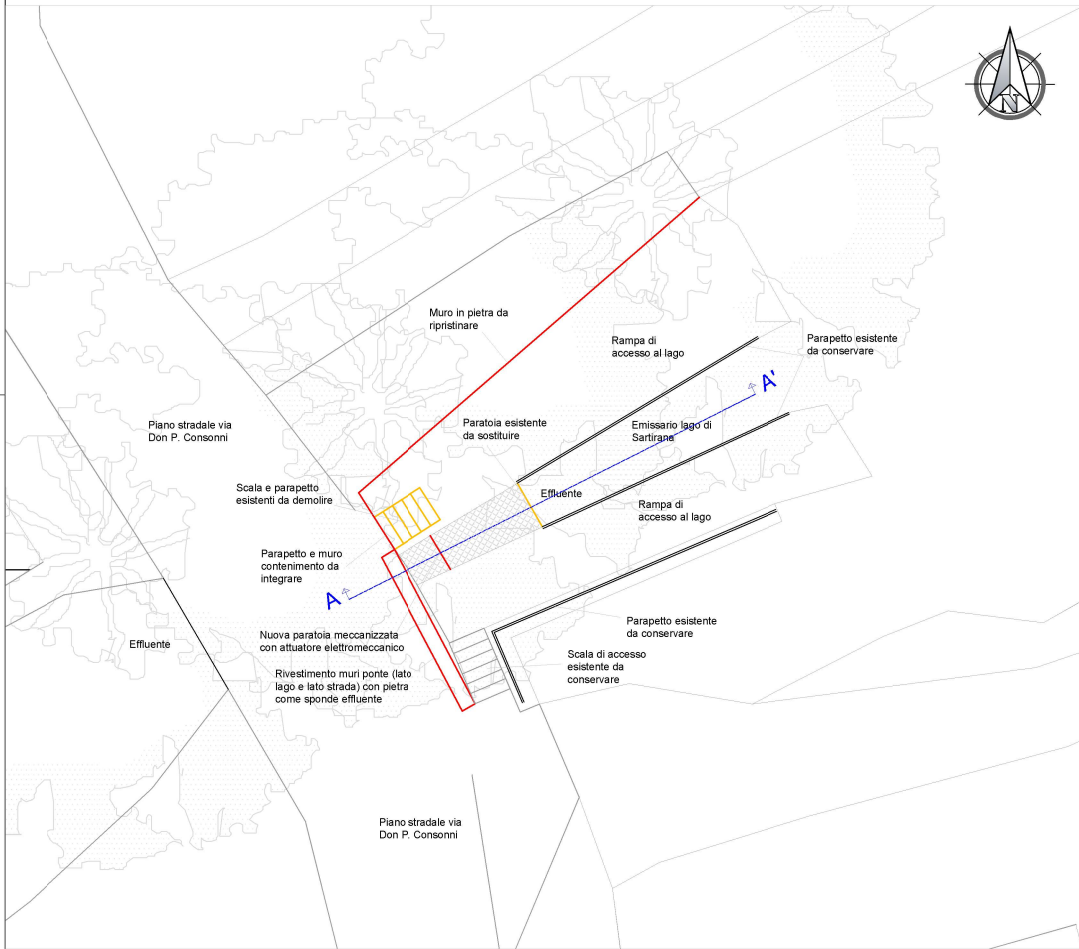

SEZIONE A - A'

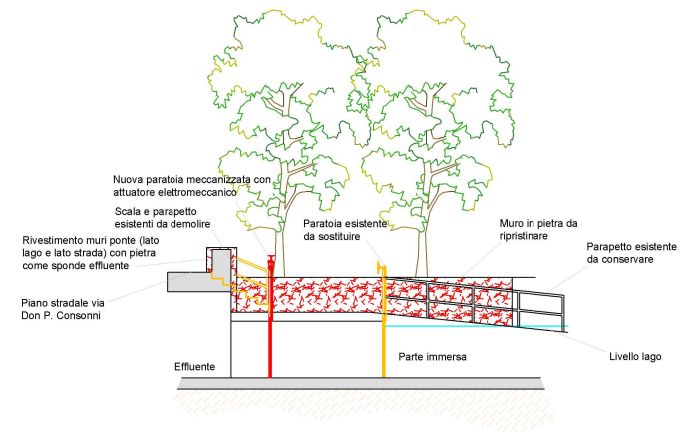

PROSPETTO STATO DI FATTO

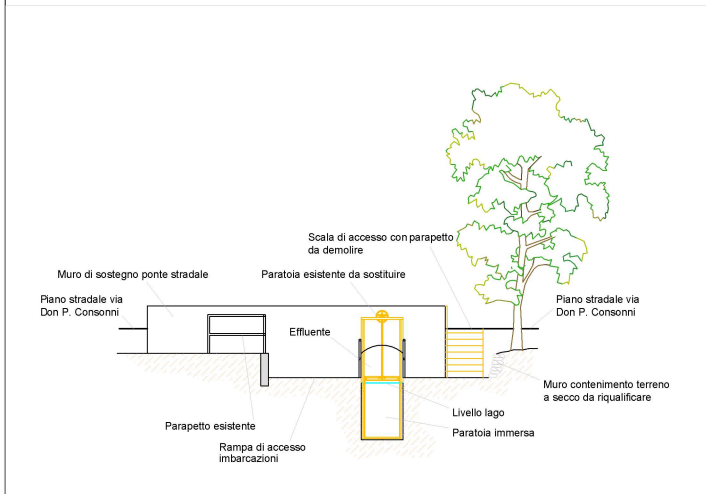

PROSPETTO STATO DI PROGETTO

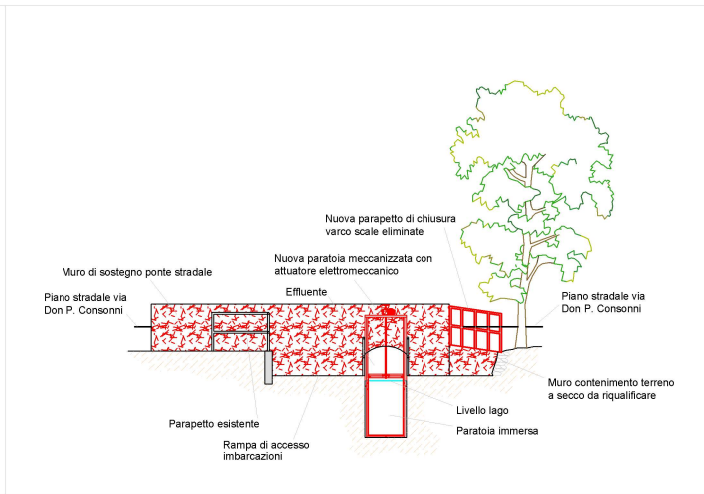

INQUADRAMENTO STATO DI FATTO
MANUFATTO REGOLATORE



ESEMPIO TIPOLOGICO
PARATOIA CON ATTUATORE
ELETTRMECCANICO



LEGENDA

- ELEMENTO IN PROGETTO
- ELEMENTO DA DEMOLIRE/DISMETTERE

INTERVENTI DI MESSA IN SICUREZZA AREE A RISCHIO IDRAULICO
COMUNE DI MERATE
PROGETTO DEFINITIVO - ESECUTIVO

 <p>Comittente: CITTA' DI MERATE Piazza degli Eroi n.3 23807 Merate (LC) Il Responsabile del Servizio Lavori Pubblici ed Ecologia: Arch. Ramona Lazzaroni</p>	<p>Progettista: DATEK22 Srl via Antonio Giussani n.16 22100 Como (CO) Il Progettista: Ing. David D'Ambrosio</p>